OFFRE PRIMEURS 2024

Château Latour-Martillac, *Grand Cru Classé de Graves*, AOC Pessac-Léognan

BOUTEILLES – *75 CL.*	CARTON *6*	
• Château Latour-Martillac *Rouge* 2024	162,00€	*soit 27,00€ / btle*
	CAISSE BOIS *6*	
	168,00€	*soit 28,00€ / btle*
DEMI – BOUTEILLES – *37,5 CL.*	CARTON *12 ½*	
• Château Latour-Martillac *Rouge* 2024	168,00€	*soit 14,00€ / btle*
MAGNUMS – *150 CL.*	CAISSE BOIS *3*	
• Château Latour-Martillac *Rouge* 2024	168,00€	*soit 56,00€ / btle*
DOUBLE – MAGNUMS – *300 CL.*	CAISSE BOIS *1*	
• Château Latour-Martillac *Rouge* 2024	170,00€	
JÉROBOAMS – *500 CL.*	CAISSE BOIS *1*	
• Château Latour-Martillac *Rouge* 2024	255,00€	
IMPÉRIALES – *600 CL.*	CAISSE BOIS *1*	
• Château Latour-Martillac *Rouge* 2024	300,00€	

Château Latour-Martillac, *Grand Cru Classé de Graves*, AOC Pessac-Léognan

BOUTEILLES – *75 CL.*	CARTON *6*	
• Château Latour-Martillac *Blanc* 2024	189,00€	*soit 31,50€ / btle*
	CAISSE BOIS *6*	
	195,00€	*soit 32,50€ / btle*
DEMI – BOUTEILLES – *37,5 CL.*	CARTON *12 ½*	
• Château Latour-Martillac *Blanc* 2024	195,00€	*soit 16,25€ / btle*
MAGNUMS – *150 CL.*	CAISSE BOIS *3*	
• Château Latour-Martillac *Blanc* 2024	195,00€	*soit 65,00€ / btle*

Lagrave-Martillac, *second vin du Château Latour-Martillac*, AOC Pessac-Léognan

BOUTEILLES – *75 CL.*	CARTON *6*	
• Lagrave-Martillac *Rouge* 2024	108,00€	*soit 18,00€ / btle*
DEMI – BOUTEILLES – *37,5 CL.*	CARTON *12 ½*	
• Lagrave-Martillac *Rouge* 2024	108,00€	*soit 9,00€ / btle*
MAGNUMS – *150 CL.*	CARTON *6*	
• Lagrave-Martillac *Rouge* 2024	216,00€	*soit 36,00€ / btle*
DOUBLE – MAGNUMS – *300 CL.*	CAISSE BOIS *1*	
• Lagrave-Martillac *Rouge* 2024	84,00€	

Château Langlet, *propriété de la famille Jean Kressmann depuis 1999*, AOC Graves

BOUTEILLES – *75 CL.*	CARTON *6*	
• Château Langlet *Rouge* 2024	72,00€	*soit 12,00€ / btle*
DEMI – BOUTEILLES – *37,5 CL.*	CARTON *12 ½*	
• Château Langlet *Rouge* 2024	72,00€	*soit 6,00€ / btle*
MAGNUMS – *150 CL.*	CARTON *6*	
• Château Langlet *Rouge* 2024	144,00€	*soit 24,00€ / btle*

TARIFS VALABLES JUSQU'AU **27 JUILLET 2025**, DANS LA LIMITE DES STOCKS DISPONIBLES.
L'ABUS D'ALCOOL EST DANGEREUX POUR LA SANTÉ. À CONSOMMER AVEC MODÉRATION.

BON DE COMMANDE – *PRIMEURS 2024*

Château Latour-Martillac, *Grand Cru Classé de Graves*, AOC Pessac-Léognan

BOUTEILLES - *75 CL.*	CARTON *6*	QTÉ		TOTAL
• Château Latour-Martillac *Rouge*	162,00€	× _____	=	_____€
• Château Latour-Martillac *Blanc*	189,00€	× _____	=	_____€
	CAISSE BOIS *6*	QTÉ		TOTAL
• Château Latour-Martillac *Rouge*	168,00€	× _____	=	_____€
• Château Latour-Martillac *Blanc*	195,00€	× _____	=	_____€
DEMI - BOUTEILLES - *37,5 CL.*	CARTON *12 ½*	QTÉ		TOTAL
• Château Latour-Martillac *Rouge*	168,00€	× _____	=	_____€
• Château Latour-Martillac *Blanc*	195,00€	× _____	=	_____€
MAGNUMS - *150 CL.*	CAISSE BOIS *3*	QTÉ		TOTAL
• Château Latour-Martillac *Rouge*	168,00€	× _____	=	_____€
• Château Latour-Martillac *Blanc*	195,00€	× _____	=	_____€
DOUBLE - MAGNUMS - *300 CL.*	CAISSE BOIS *1*	QTÉ		TOTAL
• Château Latour-Martillac *Rouge*	170,00€	× _____	=	_____€
JÉROBOAMS - *500 CL.*	CAISSE BOIS *1*	QTÉ		TOTAL
• Château Latour-Martillac *Rouge*	255,00€	× _____	=	_____€
IMPÉRIALES - *600 CL.*	CAISSE BOIS *1*	QTÉ		TOTAL
• Château Latour-Martillac *Rouge*	300,00€	× _____	=	_____€

Lagrave-Martillac, *second vin du Château Latour-Martillac*, AOC Pessac-Léognan

BOUTEILLES - *75 CL.*	CARTON *6*	QTÉ		TOTAL
• Lagrave-Martillac *Rouge*	108,00€	× _____	=	_____€
BOUTEILLES – *37,5 CL.*	CARTON *12 ½*	QTÉ		TOTAL
• Lagrave-Martillac *Rouge*	108,00€	× _____	=	_____€
MAGNUMS - *150 CL.*	CARTON *6*	QTÉ		TOTAL
• Lagrave-Martillac *Rouge*	216,00€	× _____	=	_____€
DOUBLE - MAGNUMS - *300 CL.*	CAISSE BOIS *1*	QTÉ		TOTAL
• Lagrave-Martillac *Rouge*	84,00€	× _____	=	_____€

Château Langlet, *propriété de la famille Jean Kressmann depuis 1999*, AOC Graves

BOUTEILLES - *75 CL.*	CARTON *6*	QTÉ		TOTAL
• Château Langlet *Rouge*	72,00€	× _____	=	_____€
DEMI - BOUTEILLES - *37,5 CL.*	CARTON *12 ½*	QTÉ		TOTAL
• Château Langlet *Rouge*	72,00€	× _____	=	_____€
MAGNUMS - *150 CL.*	CARTON *6*	QTÉ		TOTAL
• Château Langlet *Rouge*	144,00€	× _____	=	_____€

TOTAL TTC *à régler*

ECRIRE EN LETTRES CAPITALES

COORDONNÉES DE FACTURATION

NOM – Prénom : _____

Adresse de facturation : _____

_____

Téléphone : _____

E-mail : _____

ECRIRE EN LETTRES CAPITALES

COORDONNÉES DE LIVRAISON

(SI DIFFÉRENTES)

NOM – Prénom : _____

Adresse de livraison : _____

_____

Téléphone : _____

E-mail : _____

MODE DE RÈGLEMENT

☐ Par chèque à l'ordre du *Cercle de Martillac*.

☐ Par virement bancaire : N°IBAN : FR76 1330 6000 5905 2332 9100 044

☐ Par carte bancaire :

☐ VISA ☐ MASTERCARD ☐ AMERICAN EXPRESS

N° _____ _____ _____ _____

Date d'expiration _____ _____

Cryptogramme _____

Les 3 chiffres inscrits au dos de votre carte (4 pour les AMEX).

CONDITIONS GÉNÉRALES DE VENTE

Nos prix Primeurs s'entendent en €uros, TTC. Depuis le 1er janvier 2023, la TVA est exigible sur tout versement d'acompte relatif à une livraison de vins Primeurs dans l'Union Européenne. Ainsi, la commande de vins en Primeurs donne lieu au versement d'un acompte du montant total du prix TTC hors éventuels frais de port qui seront à régler avant la livraison. Conformément à la règlementation relative à l'exigibilité des taxes, les taxes applicables à la commande, et notamment la TVA, seront celles en vigueur au jour de la facturation définitive de la commande, donc au taux de TVA en vigueur au moment de la livraison (actuellement 20%). La mise à disposition des Primeurs 2024 est prévue pour l'été 2026, à l'exception du Château Latour-Martillac Rouge livrable à l'automne 2026. Sous réserve de confirmation. **Validité** : Cette « Offre Primeurs 2024 » est valable jusqu'au 27 juillet 2025. **Modalités de livraison** : Livraison en France métropolitaine uniquement. Frais de port à la charge de l'acheteur (participation forfaitaire aux frais de port 25€TTC). Frais de port offerts à partir de 36 bouteilles (ou équivalent en centilisation), par lieu de livraison. Possibilité d'expédier à l'étranger, nous consulter pour connaître les conditions. Conditionnement par défaut en carton pour les bouteilles de Château Latour-Martillac, ou en caisse bois avec supplément ; en carton pour toutes les autres références. **Mode de paiement** : Paiement comptant à la commande, par chèque à l'ordre du *Cercle de Martillac*, par carte bancaire ou par virement bancaire. Ces tarifs ne s'adressent qu'à la clientèle particulière, en aucun cas aux revendeurs professionnels. La vente d'alcool est interdite aux mineurs de moins de 18 ans. L'abus d'alcool est dangereux pour la santé. Sachez consommer avec modération.

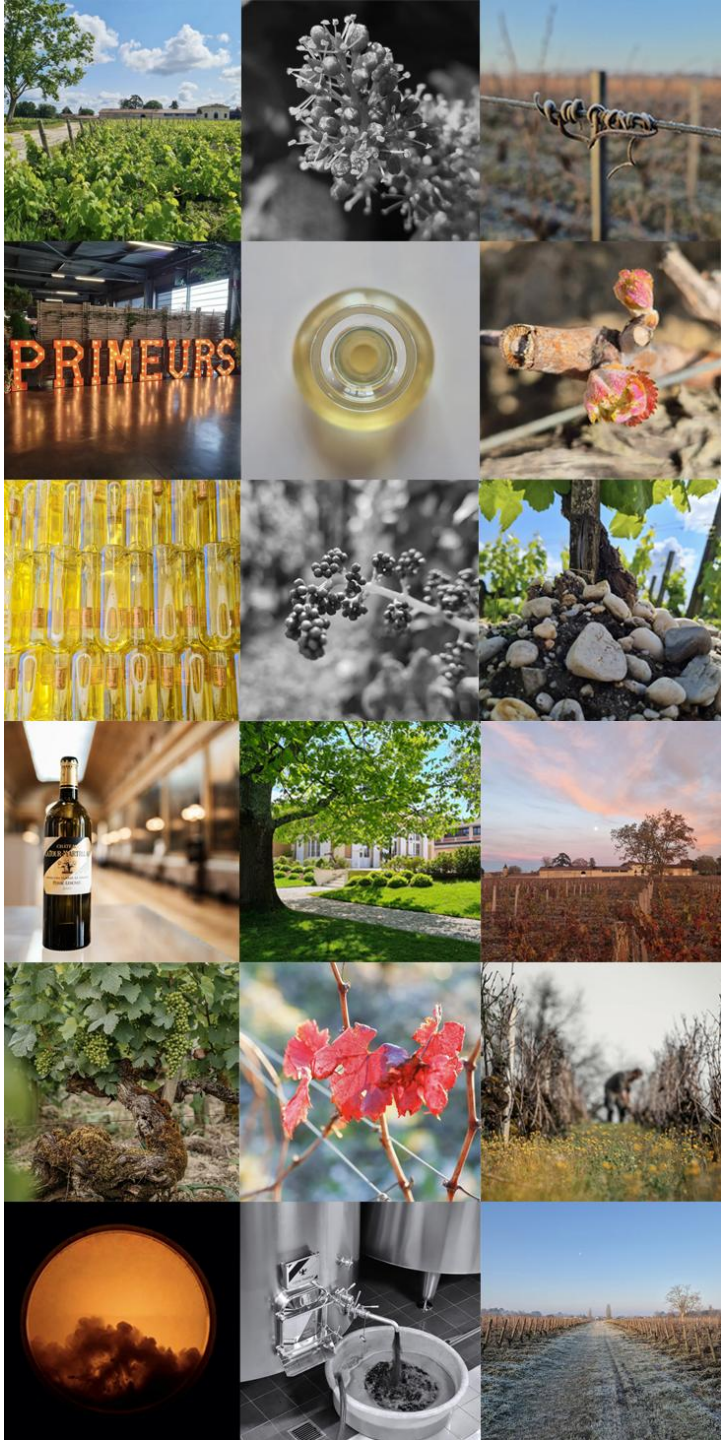

CERCLE DE MARTILLAC

Vins de la famille Jean Kressmann

OFFRE PRIMEURS 2024

TARIFS VALABLES JUSQU'AU **27 JUILLET 2025**, DANS LA LIMITE DES STOCKS DISPONIBLES.
L'ABUS D'ALCOOL EST DANGEREUX POUR LA SANTÉ. À CONSOMMER AVEC MODÉRATION.

Grapecap 1884, *cuvée parcellaire*, Vin de France

BOUTEILLE 75 CL	Caisse bois 1
• Grapecap 1884 *Blanc* 2021	195,00€

Château Latour-Martillac, *Grand Cru Classé de Graves*, AOC Pessac-Léognan

BOUTEILLE 75 CL	Caisse bois 6
• Château Latour-Martillac *Blanc* 2022	225,00€ *soit 37,50€ la bouteille*
• Château Latour-Martillac *Blanc* 2021	255,00€ *soit 42,50€ la bouteille*
• Château Latour-Martillac *Blanc* 2020	240,00€ *soit 40,00€ la bouteille*
• Château Latour-Martillac *Blanc* 2018	270,00€ *soit 45,00€ la bouteille*
• Château Latour-Martillac *Rouge* 2022	240,00€ *soit 40,00€ la bouteille*
• Château Latour-Martillac *Rouge* 2021	180,00€ *soit 30,00€ la bouteille*
• Château Latour-Martillac *Rouge* 2020	240,00€ *soit 40,00€ la bouteille*
• Château Latour-Martillac *Rouge* 2019	210,00€ *soit 35,00€ la bouteille*
• Château Latour-Martillac *Rouge* 2018	270,00€ *soit 45,00€ la bouteille*
• Château Latour-Martillac *Rouge* 2017	225,00€ *soit 37,50€ la bouteille*
• Château Latour-Martillac *Rouge* 2016	330,00€ *soit 55,00€ la bouteille*
• Château Latour-Martillac *Rouge* 2015	330,00€ *soit 55,00€ la bouteille*
• Château Latour-Martillac *Rouge* 2014	300,00€ *soit 50,00€ la bouteille*

MAGNUM 150 CL	Carton 1
• Château Latour-Martillac *Blanc* 2021	87,00€
• Château Latour-Martillac *Rouge* 2021	62,00€
• Château Latour-Martillac *Rouge* 2020	82,00€
• Château Latour-Martillac *Rouge* 2019	72,00€
• Château Latour-Martillac *Rouge* 2018	92,00€

Millésimes antérieurs 75cl. et 150cl. sur demande

Lagrave-Martillac, *second vin du Château Latour-Martillac*, AOC Pessac-Léognan

BOUTEILLE 75 CL	Carton 6
• Lagrave-Martillac *Blanc* 2024	138,00€ *soit 23,00€ la bouteille*
• Lagrave-Martillac *Rouge* 2021	138,00€ *soit 23,00€ la bouteille*

MAGNUM 150 CL	Carton 1
• Lagrave-Martillac *Rouge* 2021	48,00€

Lacroix-Martillac, *sélection parcellaire*, AOC Pessac-Léognan

BOUTEILLE 75 CL	Carton 6
• Lacroix-Martillac *Rouge* 2016	108,00€ *soit 18,00€ la bouteille*

Château Langlet, *propriété de la famille Jean Kressmann depuis 1999*, AOC Graves

BOUTEILLE 75 CL	Carton 6
• Château Langlet *Blanc* 2023	90,00€ *soit 15,00€ la bouteille*
• Château Langlet *Rouge* 2021	90,00€ *soit 15,00€ la bouteille*

MAGNUM 150 CL	Carton 1
• Château Langlet *Rouge* 2020	32,00€

Kressmann Monopole, *le Bordeaux original depuis 1897*, AOC Bordeaux

BOUTEILLE 75 CL	Carton 6
• Kressmann Monopole *Blanc* 2024	51,00€ *soit 8,50€ la bouteille*
• Kressmann Monopole *Rouge* 2022	54,00€ *soit 9,00€ la bouteille*

TARIFS VALABLES JUSQU'AU 30 JUIN 2025, DANS LA LIMITE DES STOCKS DISPONIBLES.

BON DE COMMANDE

Grapecap 1884, *cuvée parcellaire*, Vin de France

BOUTEILLE 75 CL	Millésime	Caisse bois 1	Qté caisses	Total TTC
• Grapecap 1884 *Blanc*	2021	195,00€	x _____	= _____€

Château Latour-Martillac, *Grand Cru Classé de Graves*, AOC Pessac-Léognan

BOUTEILLE 75 CL	Millésime	Caisse bois 6	Qté caisses	Total TTC
• Château Latour-Martillac *Blanc*	_____	_____€	x _____	= _____€
• Château Latour-Martillac *Blanc*	_____	_____€	x _____	= _____€
• Château Latour-Martillac *Rouge*	_____	_____€	x _____	= _____€
• Château Latour-Martillac *Rouge*	_____	_____€	x _____	= _____€

MAGNUM 150 CL	Millésime	Carton 1	Qté caisses	Total TTC
• Château Latour-Martillac *Blanc*	_____	_____€	x _____	= _____€
• Château Latour-Martillac *Rouge*	_____	_____€	x _____	= _____€
• Château Latour-Martillac *Rouge*	_____	_____€	x _____	= _____€

Lagrave-Martillac, *second vin du Château Latour-Martillac*, AOC Pessac-Léognan

BOUTEILLE 75 CL	Millésime	Carton 6	Qté cartons	Total TTC
• Lagrave-Martillac *Blanc*	2024	138,00€	x _____	= _____€
• Lagrave-Martillac *Rouge*	2021	138,00€	x _____	= _____€

MAGNUM 150 CL	Millésime	Carton 1	Qté cartons	Total TTC
• Lagrave-Martillac *Rouge*	2021	48,00€	x _____	= _____€

Lacroix-Martillac, *sélection parcellaire*, AOC Pessac-Léognan

BOUTEILLE 75 CL	Millésime	Carton 6	Qté cartons	Total TTC
• Lacroix-Martillac *Rouge*	2016	108,00€	x _____	= _____€

Château Langlet, *propriété de la famille Jean Kressmann depuis 1999*, AOC Graves

BOUTEILLE 75 CL	Millésime	Carton 6	Qté cartons	Total TTC
• Château Langlet *Blanc*	2023	90,00€	x _____	= _____€
• Château Langlet *Rouge*	2021	90,00€	x _____	= _____€

MAGNUM 150 CL	Millésime	Carton 1	Qté cartons	Total TTC
• Château Langlet *Rouge*	2020	32,00€	x _____	= _____€

Kressmann Monopole, *le Bordeaux original depuis 1897*, AOC Bordeaux

BOUTEILLE 75 CL	Millésime	Carton 6	Qté cartons	Total TTC
• Kressmann Monopole *Blanc*	2024	51,00€	x _____	= _____€
• Kressmann Monopole *Rouge*	2022	54,00€	x _____	_____€

TOTAL	_____€
Remise quantitative **10% (à partir de 750€)**	_____€
Frais de port **25€ TTC** *(si applicables)*	_____€
TOTAL TTC à régler	_____€

ECRIRE EN LETTRES CAPITALES

COORDONNÉES DE FACTURATION

NOM – Prénom : _____

Adresse de facturation : _____

_____

Téléphone : _____

E-mail : _____

☐ Je désire recevoir une facture.

☐ Je souhaite recevoir les offres commerciales que propose le *Cercle de Martillac* qui rassemble les amis des *Vignobles Jean Kressmann*.

ECRIRE EN LETTRES CAPITALES

COORDONNÉES DE LIVRAISON (SI DIFFÉRENTES)

NOM – Prénom : _____

Adresse de livraison : _____

_____

Téléphone : _____

E-mail : _____

☐ Je souhaite être livré et les frais de port seront à ma charge
Forfait de 25€ TTC. Port offert à partir de 36 bouteilles (par lieu de livraison).

☐ J'enlèverai les vins à la propriété.

MODE DE RÈGLEMENT

☐ Par chèque à l'ordre du *Cercle de Martillac*.

☐ Par virement bancaire : N° IBAN : FR76 1330 6000 5905 2332 9100 044

☐ Par carte bancaire :

☐ VISA ☐ MASTERCARD ☐ AMERICAN EXPRESS

N° _____ _____ _____ _____

Date d'expiration _____ _____

Cryptogramme _____

Les 3 chiffres inscrits au dos de votre carte (4 pour les AMEX).

CONDITIONS GÉNÉRALES DE VENTE

Nos prix s'entendent en €uros toutes taxes comprises. **Validité :** Cette offre est valable jusqu'au 30 juin 2025, dans la limite des stocks disponibles. **Modalités de livraison** : Livraison en France métropolitaine uniquement. Frais de port à la charge de l'acheteur (participation forfaitaire de 25€ TTC). Port offert à partir de 36 bouteilles (ou équivalent en centilisation), par lieu de livraison. Possibilité d'expédier à l'étranger, nous consulter pour connaître les conditions. Minimum d'expédition par 6 bouteilles 75cl ou 1 magnum 150cl. Conditionnement en caisse bois de 6 pour les bouteilles de Château Latour-Martillac ; en carton de 6 bouteilles pour toutes les autres références ; en carton de 1 magnum pour toutes les références.

Mode de paiement : Paiement comptant à la commande, par chèque à l'ordre du *Cercle de Martillac*, par carte bancaire ou par virement bancaire. Ces tarifs ne s'adressent qu'à la clientèle particulière, en aucun cas aux revendeurs professionnels. La vente d'alcool est interdite aux mineurs de moins de 18 ans. L'abus d'alcool est dangereux pour la santé. Sachez consommer avec modération.

Date et signature : __ / __ / 2025

8 Chemin La Tour
33650 Martillac
France

Tél. +33 (0)5 57 97 70 16

contact@cercledemartillac.fr
www.cercledemartillac.fr

L'ABUS D'ALCOOL EST DANGEREUX POUR LA SANTÉ. À CONSOMMER AVEC MODÉRATION.

CERCLE DE MARTILLAC

Vins de la famille Jean Kressmann

TARIFS EXPÉDITIONS

2025

RETROUVEZ TOUS NOS VINS SUR

cercledemartillac.fr

VALABLES JUSQU'AU 30 JUIN 2025, DANS LA LIMITE DES STOCKS DISPONIBLES.

CERCLE DE MARTILLAC

Vins de la famille Jean Kressmann

TARIFS EXPÉDITIONS

2025

Millésimes anciens

Gros volumes

Coffrets spéciaux

TARIFS VALABLES JUSQU'AU 30 JUIN 2025, DANS LA LIMITE DES STOCKS DISPONIBLES.
L'ABUS D'ALCOOL EST DANGEREUX POUR LA SANTÉ. À CONSOMMER AVEC MODÉRATION.

TARIFS MILLÉSIMES ANCIENS

Château Latour-Martillac, *Grand Cru Classé de Graves*, AOC Pessac-Léognan

	BOUTEILLE - 75 CL	Caisse bois 1	TARIF SPÉCIAL Caisse bois 3	TARIF SPÉCIAL Caisse bois 6
2000’	• Château Latour-Martillac *Rouge* 2012	60,00€	170,00€	310,00€
	• Château Latour-Martillac *Rouge* 2011	55,00€	155,00€	280,00€
	• Château Latour-Martillac *Rouge* 2007	60,00€	170,00€	310,00€
	• Château Latour-Martillac *Rouge* 2002	75,00€	215,00€	400,00€
	• Château Latour-Martillac *Rouge* 2000	105,00€	305,00€	580,00€
1990’	• Château Latour-Martillac *Rouge* 1999	70,00€	200,00€	370,00€
	• Château Latour-Martillac *Rouge* 1996	90,00€	260,00€	490,00€
	• Château Latour-Martillac *Rouge* 1994	60,00€	170,00€	310,00€
	• Château Latour-Martillac *Rouge* 1993	70,00€	200,00€	370,00€
	• Château Latour-Martillac *Rouge* 1990	125,00€	365,00€	700,00€
1980’	• Château Latour-Martillac *Rouge* 1988	105,00€	305,00€	580,00€
	• Château Latour-Martillac *Rouge* 1983 ⊛	125,00€	-	-
	• Château Latour-Martillac *Rouge* 1981 ⊛	85,00€	-	-
	• Château Latour-Martillac *Rouge* 1980 ⊛	60,00€	170,00€	310,00€

⊛ *Stock très limité*

L'ABUS D'ALCOOL EST DANGEREUX POUR LA SANTÉ. À CONSOMMER AVEC MODÉRATION.

TARIFS GROS FLACONS

Château Latour-Martillac, *Grand Cru Classé de Graves*, AOC Pessac-Léognan

MAGNUMS

MAGNUM - 150CL	Carton 1	
• Château Latour-Martillac *Blanc* 2021	87,00€	Coup de cœur du vin
• Château Latour-Martillac *Blanc* 2020	82,00€	★★ Le Guide Hachette des Vins
• Château Latour-Martillac *Blanc* 2018	85,00€	
• Château Latour-Martillac *Blanc* 2017 ⊛	90,00€	
• Château Latour-Martillac *Blanc* 2016 ⊛	85,00€	
• Château Latour-Martillac *Rouge* 2021	62,00€	
• Château Latour-Martillac *Rouge* 2020	82,00€	★ Le Guide Hachette des Vins

MAGNUM - 150CL	Carton 1	
• Château Latour-Martillac *Rouge* 2019	72,00€	★★ Le Guide Hachette des Vins
• Château Latour-Martillac *Rouge* 2018	92,00€	
• Château Latour-Martillac *Rouge* 2014	102,00€	
• Château Latour-Martillac *Rouge* 2005	230,00€	
• Château Latour-Martillac *Rouge* 2000	210,00€	
• Château Latour-Martillac *Rouge* 1995 ⊛	180,00€	

DOUBLE MAGNUMS

DOUBLE-MAGNUM - 300CL		Caisse bois 1	
• Château Latour-Martillac *Blanc* 2018		190,00€	
• Château Latour-Martillac *Rouge* 2021	⊛	175,00€	
• Château Latour-Martillac *Rouge* 2020		220,00€	
• Château Latour-Martillac *Rouge* 2019	⊛	210,00€	★★ Le Guide Hachette des Vins
• Château Latour-Martillac *Rouge* 2018	⊛	245,00€	
• Château Latour-Martillac *Rouge* 2015	⊛	300,00€	
• Château Latour-Martillac *Rouge* 2011	⊛	235,00€	
• Château Latour-Martillac *Rouge* 2003	⊛	255,00€	
• Château Latour-Martillac *Rouge* 2000		400,00€	

JEROBOAMS

JEROBOAM - 500CL		Caisse bois 1	
• Château Latour-Martillac *Rouge* 2021	⊛	300,00€	
• Château Latour-Martillac *Rouge* 2020	⊛	370,00€	★ Le Guide Hachette des Vins
• Château Latour-Martillac *Rouge* 2019	⊛	360,00€	★★ Le Guide Hachette des Vins
• Château Latour-Martillac *Rouge* 2018	⊛	405,00€	

IMPERIALES

IMPERIALE - 600CL		Caisse bois 1	
• Château Latour-Martillac *Rouge* 2021	⊛	350,00€	
• Château Latour-Martillac *Rouge* 2020	⊛	440,00€	★ Le Guide Hachette des Vins
• Château Latour-Martillac *Rouge* 2019	⊛	420,00€	★★ Le Guide Hachette des Vins
• Château Latour-Martillac *Rouge* 2017	⊛	370,00€	★★ Coup de cœur Hachette des Vins

SALMANAZARS

SALMANAZAR - 900CL		Caisse bois 1	
• Château Latour-Martillac *Rouge* 2019	⊛	630,00€	★★ Le Guide Hachette des Vins

⊛ *Stock très limité*

TARIFS COFFRETS SPECIAUX

Château Latour-Martillac, *Grand Cru Classé de Graves*, AOC Pessac-Léognan

TRIO

COFFRET TRIO - GRAND CRU CLASSE	Caisse bois 3
• Château Latour-Martillac *Blanc* 2019/2020/2021	112,50€
• Château Latour-Martillac *Rouge* 2014/2015/2016	157,50€

COFFRET TRIO – PESSAC-LEOGNAN/GRAVES	Caisse bois 3
• Château Latour-Martillac *Blanc* 2019 • Lagrave-Martillac *Blanc* 2023 • Château Langlet *Blanc* 2023	85,00€
• Château Latour-Martillac *Rouge* 2019 • Lagrave-Martillac *Rouge* 2019 • Château Langlet *Rouge* 2021	80,00€

DUO

COFFRET DUO	Caisse bois 2
• Château Latour-Martillac *Rouge* 2019 et *Blanc* 2019	80,00€

SOLO

COFFRET SOLO – ETUI ISOTHERME	Etui isotherme 1
• Château Latour-Martillac *Blanc* 2020	150,00€

COFFRET SOLO – CUVÉE GRAPECAP 1884	Coffret cerclé 1
• Cuvée Grapecap 1884 *Blanc 2021* – Bouteille numérotée	195,00€

Lagrave-Martillac, *second vin du Château Latour-Martillac*, AOC Pessac-Léognan

DUO

COFFRET DUO	Caisse bois 2
• Lagrave-Martillac *Rouge* 2019 et *Blanc* 2023	50,00€

Château Langlet, *propriété de la famille Jean Kressmann depuis 1999*, AOC Graves

DUO

COFFRET DUO	Caisse bois 2
• Château Langlet *Rouge* 2021 et *Blanc* 2023	35,00€

L'ABUS D'ALCOOL EST DANGEREUX POUR LA SANTÉ. À CONSOMMER AVEC MODÉRATION.

BON DE COMMANDE

Château Latour-Martillac, *Grand Cru Classé de Graves*, AOC Pessac-Léognan

BOUTEILLE 75 CL	Millésime	Quantité		Total TTC
• Château Latour-Martillac *Rouge*	_____	_____	=	_____€

MAGNUM 150 CL	Millésime	Quantité		Total TTC
• Château Latour-Martillac *Blanc*	_____	_____	=	_____€
• Château Latour-Martillac *Rouge*	_____	_____	=	_____€

DOUBLE-MAGNUM 300 CL	Millésime	Quantité		Total TTC
• Château Latour-Martillac *Blanc*	_____	_____	=	_____€
• Château Latour-Martillac *Rouge*	_____	_____	=	_____€

JEROBOAM 500 CL	Millésime	Quantité		Total TTC
• Château Latour-Martillac *Rouge*	_____	_____	=	_____€

IMPERIALE 600 CL	Millésime	Quantité		Total TTC
• Château Latour-Martillac *Rouge*	_____	_____	=	_____€

SALMANAZAR 900 CL	Millésime	Quantité		Total TTC
• Château Latour-Martillac *Rouge*	_____	_____	=	_____€

COFFRET TRIO – GRAND CRU CLASSE	Millésimes	Quantité		Total TTC
• Château Latour-Martillac *Blanc*	____ /____ /____	_____	=	_____€
• Château Latour-Martillac *Rouge*	____ /____ /____	_____	=	_____€

COFFRET TRIO – PESSAC-LEOGNAN/GRAVES	Millésimes	Quantité		Total TTC
• Latour-Martillac, Lagrave-Martillac, Langlet *Blanc*	____ /____ /____	_____	=	_____€
• Latour-Martillac, Lagrave-Martillac, Langlet *Rouge*	____ /____ /____	_____	=	_____€

COFFRET DUO	Millésimes	Quantité		Total TTC
• Château Latour-Martillac *Rouge/Blanc*	____ /____	_____	=	_____€

COFFRET SOLO	Quantité		Total TTC
• Isotherme Château Latour-Martillac *Blanc 2020*	_____	=	_____€
• Nichoir Château Latour-Martillac *Rouge 2019*	_____	=	_____€
• Coffret Saveur Château Latour-Martillac *Blanc 2018* / 2 poivres	_____	=	_____€

Lagrave-Martillac, *second vin du Château Latour-Martillac*, AOC Pessac-Léognan

COFFRET DUO	Millésimes	Quantité		Total TTC
• Lagrave-Martillac *Rouge/Blanc*	2019/2023	_____	=	_____€

Château Langlet, *propriété de la famille Jean Kressmann depuis 1999*, AOC Graves

COFFRET DUO	Millésimes	Quantité		Total TTC
• Château Langlet *Rouge/Blanc*	2020/2022	_____	=	_____€

TOTAL	_____€
Remise quantitative **10%** *(à partir de 750€)*	_____€
Frais de port **25€ TTC** *(si applicables)*	_____€
TOTAL TTC à régler	_____€

COORDONNÉES DE FACTURATION

ECRIRE EN LETTRES CAPITALES

NOM – Prénom : _____

Adresse de facturation : _____

_____

Téléphone : _____

E-mail : _____

☐ Je désire recevoir une facture.

☐ Je souhaite recevoir les offres commerciales que propose le *Cercle de Martillac* qui rassemble les amis des *Vignobles Jean Kressmann*.

COORDONNÉES DE LIVRAISON (SI DIFFÉRENTES)

ECRIRE EN LETTRES CAPITALES

NOM – Prénom : _____

Adresse de livraison : _____

_____

Téléphone : _____

E-mail : _____

☐ Je souhaite être livré et les frais de port seront à ma charge
Forfait de 25€ TTC. Port offert à partir de 36 bouteilles (par lieu de livraison).

☐ J'enlèverai les vins à la propriété.

MODE DE RÈGLEMENT

☐ Par chèque à l'ordre du *Cercle de Martillac*.

☐ Par virement bancaire : N°IBAN : FR76 1330 6000 5905 2332 9100 044

☐ Par carte bancaire :

☐ VISA ☐ MASTERCARD ☐ AMERICAN EXPRESS

N° |_____| |_____| |_____| |_____|

Date d'expiration |__|__|

Cryptogramme |____|

Les 3 chiffres inscrits au dos de votre carte (4 pour les AMEX).

CONDITIONS GÉNÉRALES DE VENTE

Nos prix s'entendent en €uros toutes taxes comprises. **Validité :** Les tarifs « Millésimes anciens et gros flacons » sont valables jusqu'au 30 juin 2025, dans la limite des stocks disponibles. **Modalités de livraison** : Livraison en France métropolitaine uniquement. Frais de port à la charge de l'acheteur (participation forfaitaire de 25€ TTC). Port offert à partir de 36 bouteilles (ou équivalent en centilisation), par lieu de livraison. Possibilité d'expédier à l'étranger, nous consulter pour connaître les conditions. Conditionnement en caisse bois de 1, 3 ou 6 pour les bouteilles de millésimes anciens de Château Latour-Martillac ; en carton de 1 pour les magnums de Château Latour-Martillac, en caisse bois pour les magnums par 6, les double-magnums, les jéroboams et les impériales de Château Latour-Martillac.

Mode de paiement : Paiement comptant à la commande, par chèque à l'ordre du *Cercle de Martillac*, par carte bancaire ou par virement bancaire. Ces tarifs ne s'adressent qu'à la clientèle particulière, en aucun cas aux revendeurs professionnels. La vente d'alcool est interdite aux mineurs de moins de 18 ans. L'abus d'alcool est dangereux pour la santé. Sachez consommer avec modération.

Date et signature : __ / __ / 2025

Cercle de Martillac

Vins de la famille Jean Kressmann

8 Chemin La Tour
33650 Martillac
France

Tél. +33 (0)5 57 97 70 16

contact@cercledemartillac.fr
www.cercledemartillac.fr